

LA PAROLE EST DONNÉE

Une association est un projet collectif porté par des personnes aux origines variées.

Donner la parole est donc une façon de se rendre compte de la diversité et de la richesse des échanges qui jalonnent notre vie associative.



Michel PERON
Membre du CA depuis
15 ans
Relecteur assidu

Qu'est ce qui caractérise le CVLV Pôle Social Rural, selon toi?

Le recrutement souvent local des professionnels, la vigilance portée à la formation continue, le lien entretenu sur tout le territoire avec les Mairies, les Écoles et autres institutions, caractérisent l'implication du CVLV PSR et le lien qu'il formalise sur son périmètre.

Que t'apporte ton engagement au sein du CVLV Pôle Social Rural?

Pour quelqu'un qui comme moi n'est ni natif ni habitant de la région verdelaisienne, j'ai découvert le CVLV-PSR au travers de mon métier de travailleur social qui m'a amené à intervenir auprès de quelques jeunes de la commune et des environs et tout «naturellement» à me servir de ce support qu'est cette Association. Ma surprise fut grande de voir à quel point ce «Repère» était et reste impliqué dans la vie locale, par la réflexion qui est menée au sein de l'équipe des administrateurs, réflexion partagée avec les professionnels et par extension avec les habitants.

Qu'est ce qui pourrait donner envie à d'autres de rejoindre l'aventure CVLV, d'après toi?

Les valeurs défendues par le CVLV PSR: laïcité, lutte contre l'exclusion, réflexion sur un apport de plus de bien-être aux enfants et leurs parents, font que mon engagement personnel dans la vie sociale, militante s'y retrouve. Cette pugnacité qu'a cette association dans son engagement citoyen quotidien devrait attirer d'autres personnes à venir partager ce que l'Éducation Populaire a à apprendre et à donner.



Sèverine dite Coquille
Intervenante théâtre

Qu'est ce qui caractérise le CVLV Pôle Social Rural, selon toi?

Le CVLV, c'est pour moi une structure de « mieux vivre ensemble », où chacun et chacune peut échanger, se découvrir, proposer... en toute simplicité, mais sans céder à la facilité. C'est un «melting pot» familial et social accessible à tous pour créer du lien !

Que t'apporte ton engagement au sein du CVLV Pôle Social Rural?

Tellement! J'ai aussi fait évoluer ma pratique vers plus d'authenticité, loin des impératifs « cultureux » et « théâtraux ». J'étais en quête de sens dans mon métier et le CVLV a contribué à ce que j'ose proposer des activités plus décalées, mais aussi plus en lien avec mes valeurs citoyennes. Je me sens à ma juste place dans ce que je propose; avec plus de simplicité dans la production mais cela me semble bien plus porteur dans la transmission et l'échange. Je donne autant que je reçois et je continue d'apprendre ! C'est aussi m'investir sur le territoire où j'évolue dans mon quotidien.

Qu'est ce qui pourrait donner envie à d'autres de rejoindre l'aventure CVLV, d'après toi?

La diversité des activités proposées mais aussi la qualité de l'accueil... et toujours mieux communiquer et se faire connaître. Il me semble important qu'on puisse davantage se rencontrer entre intervenants.

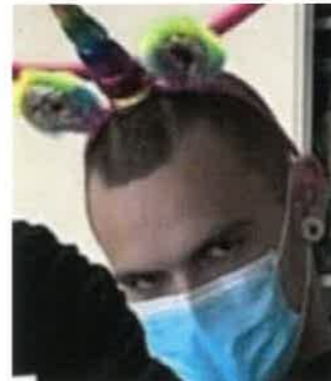

Bastien HAVRET
Animateur
Salaarié depuis 6 ans

Qu'est ce qui caractérise le CVLV Pôle Social Rural, selon toi?

Pour moi, le CVLV PSR c'est avant tout des espaces d'accueil, d'échange, d'insertion et de cohésion sociale au travers des structures de loisirs et de son point d'accueil administratif.

Il y règne l'esprit associatif et familial, issu de son fonctionnement, et par cela un esprit d'équipe sain et une volonté commune d'aller toujours plus loin, de faire toujours mieux.

Mais le CVLV ce n'est pas uniquement ses administrateurs et ses acteurs directs: c'est aussi chaque famille, chaque enfant, chaque personne qui prend part aux actions de la structure car il s'agit ici de l'essence même de la volonté de l'association : vivre et faire vivre des instants à travers le loisirs sous toutes ses formes.

Mais je pense que sa caractéristique principale c'est l'accessibilité et cette cohésion qui fait que quelque soit l'horizon social, chacun s'y sentira bienvenu, écouté et compris.

Des relations fortes s'y nouent aussi bien entre ses acteurs qu'avec les familles et c'est bien là tout l'esprit associatif: nous travaillons chaque jour à

renforcer ces liens un peu plus et à créer un environnement de confiance mutuelle.

En conclusion, je dirais que le CVLV PSR est une porte ouverte sur la découverte de son prochain, animé par l'envie d'amélioration constante.

Que t'apporte ton engagement au sein du CVLV Pôle Social Rural?

Je crois que ce que m'apporte le CVLV en premier lieu c'est la satisfaction d'apporter quelque chose d'humain et de concret aux familles. En effet c'est ici mon moteur d'action: m'investir toujours plus et constater le bénéfice direct de mes actions auprès du public sur lequel j'interviens.

L'aspect associatif de la structure, comme citée plus haut, est également pour moi un facteur essentiel à mon engagement. J'entends par cette phrase qu'un investissement hors des perspectives carriéristes est entièrement basé sur la motivation et l'envie des individus. En cela je dirai que travailler par autrui pour autrui est le meilleur carburant du moteur associatif.

Qu'est ce qui pourrait donner envie à d'autres de rejoindre l'aventure CVLV, d'après toi ?

Si je devais synthétiser simplement, je dirais: toute personne qui a le goût et l'envie du contact avec le public et du travail accompli y trouvera son compte.

